

Activité : Les types de biais cognitifs

Instructions

Associez chaque mise en situation (bande dessinée) au type de biais représenté.

Types de biais

- a. L'effet de l'exposition
- b. L'effet de l'ancre
- c. La conclusion prématurée
- d. L'effet de représentation
- e. La négligence de la norme
- f. Biais de l'ordre

Mises à situation

Situation 1

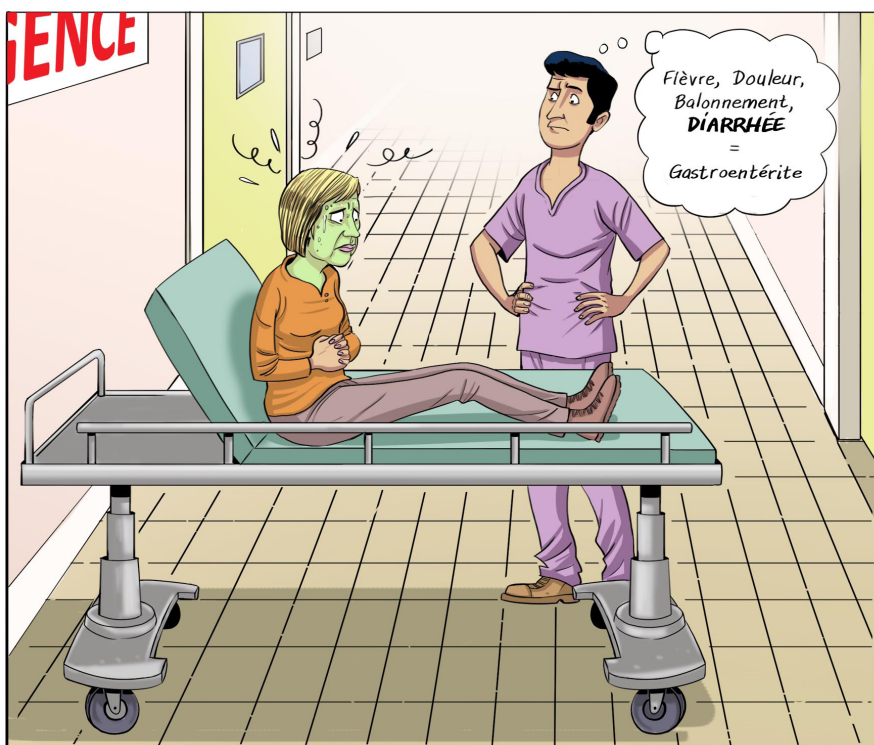

Type de biais représenté : _____

Situation 2



Type de biais représenté : _____

Situation 3

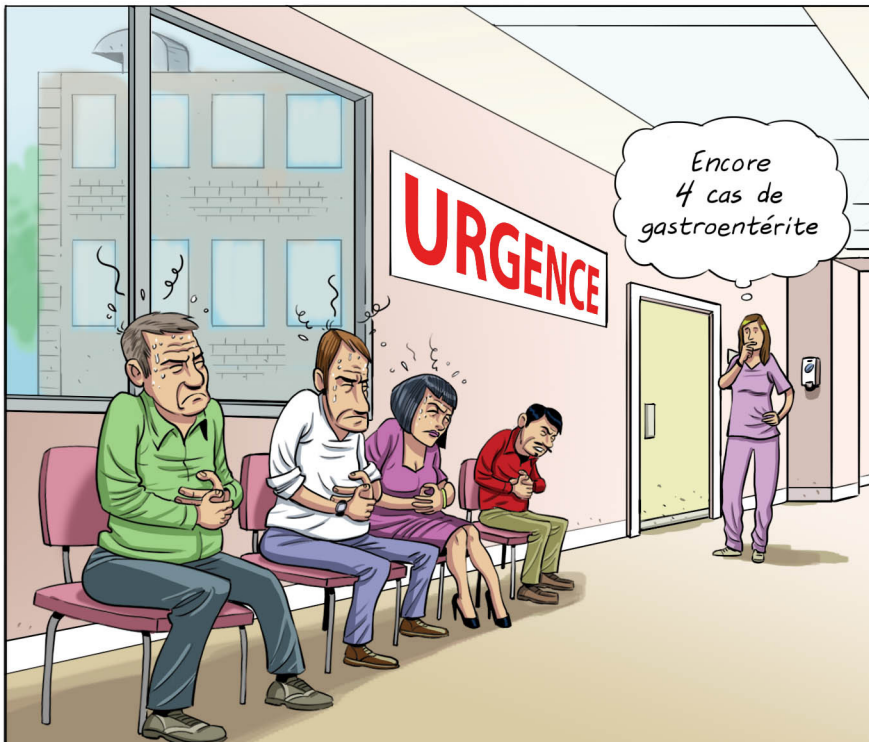

Type de biais représenté : _____



Situation 4



Type de biais représenté : _____

Situation 5



Type de biais représenté : _____



Situation 6

Type de biais représenté : _____



Réponses

Situation 1

La bonne réponse est : f. Biais de l'ordre

Il y a deux types de biais de l'ordre. D'abord, on retrouve celui de **récence**, c'est-à-dire que l'information présentée à la fin de l'analyse est davantage considérée par le clinicien. Elle teinte le diagnostic.

À l'opposé, lorsque les premières informations entendues sont davantage retenues et considérées dans l'évaluation d'un cas, il est question d'un biais de **primauté**.

Situation 2

La bonne réponse est : b. L'effet de l'ancre

Le professionnel **s'arrête sur son hypothèse initiale; il cherche des indices (signes et symptômes, données) qui la soutiennent. Il sous-estime les données qui réfutent l'hypothèse initiale.** Les professionnels perçoivent comme un échec le fait de devoir corriger leur première hypothèse à la lumière des nouvelles données. Les cliniciens expérimentés sont plus susceptibles de commettre ce type d'erreur.

Situation 3

La bonne réponse est : a. L'effet de l'exposition

Il s'agit de la surexposition à un certain type de problèmes ou de pathologies qui peut accélérer le recouvrement des données relatives à cette pathologie et favoriser le fait que cette dernière soit à nouveau prise en considération. **Le professionnel fréquemment exposé à des situations identiques va conclure trop rapidement que son patient a le même problème, sans poursuivre l'investigation.**

Situation 4

La bonne réponse est : e. La négligence de la norme

Un clinicien est enclin à ce type de biais lorsqu'il a tendance à évaluer des symptômes en vue de poser un diagnostic complexe, rare, inhabituel ou original alors que la condition du patient est tout à fait typique.

Situation 5

La bonne réponse est : d. L'effet de représentation

L'effet de représentation incite le professionnel à **considérer une situation ou une pathologie dans sa généralité**, c'est-à-dire la manière dont elle se présente le plus fréquemment. Cela peut **empêcher le professionnel de remarquer certains signes et symptômes associés à une variante atypique de l'état du patient.**

Situation 6

La bonne réponse est : c. La conclusion prématurée

Il s'agit de la tendance à **interrompre le processus d'investigation sans avoir recueilli toutes les informations ou effectué tous les tests nécessaires pour bien comprendre l'état du patient.** Le professionnel détient un nombre insuffisant de données pour justifier ses conclusions et, par conséquent, se prononce trop tôt sur l'état du patient.

